

# SketchUp 2014

Installatiehandleiding

Maart 2014

© 1999 - 2014 IDEOMA intelligent systems bv  
Dorpsstraat 17  
2396 HA Koudekerk aan den Rijn  
www.ideoma.nl  
Email: [info@ideoma.nl](mailto:info@ideoma.nl)  
Tel 071-5414455

Alle rechten voorbehouden. Niets uit deze uitgave mag worden verveelvoudigd, opgeslagen in een geautomatiseerd gegevensbestand, of openbaar gemaakt, in enige vorm of op enige wijze, hetzij elektronisch, mechanisch, door fotokopieën, opnamen, of op enige andere manier, zonder voorafgaande schriftelijke toestemming van IDEOMA intelligent systems bv.

# Installatie SketchUp 2014

Er zijn twee versies: SketchUp Pro, de betaalde versie voor het beroepsmatige gebruik, en SketchUp Make, de gratis versie alleen voor privé-gebruik.

Ga naar [www.sketchup.com](http://www.sketchup.com) om het programma te downloaden.

Er is bij het downloaden en voor en na het installeren geen groot verschil tussen SketchUp Pro en Make. Voor SketchUp Make is er een ander installeerprogramma dan voor SketchUp Pro, maar ze lijken precies hetzelfde te zijn. De bestandsnamen zijn SketchUpMake-en.exe voor Make en voor Pro: sup\_2014\_en.exe.

Controleer via de eigenschappen of u over het juiste installatiebestand beschikt (klik vanuit de Verkenner op het zojuist gedownloadte bestand en dan via de rechtermuisknop op Eigenschappen).

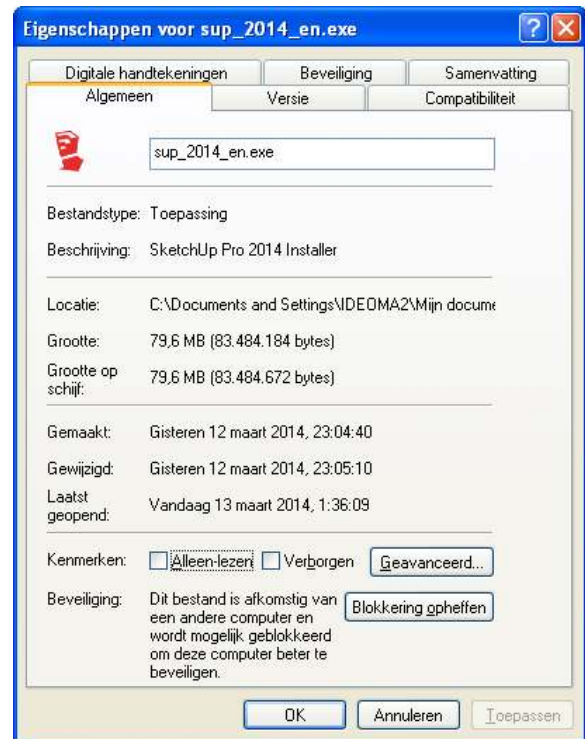

Dubbelklik op het installatiebestand of klik via de rechtermuisknop op "Uitvoeren als administrator". U krijgt dan meestal een beveiligingsmelding. In Windows XP ziet die er uit zoals afgebeeld. In Windows 7 of 8 en afhankelijk van uw beveiligingsinstellingen en anti-virussoftware kunnen er nog wat meer meldingen komen. Het beste schakelt u al dat soort programma's tijdelijk uit en gebruikt u de optie "Uitvoeren als administrator".



Druk op Uitvoeren en de installer begint

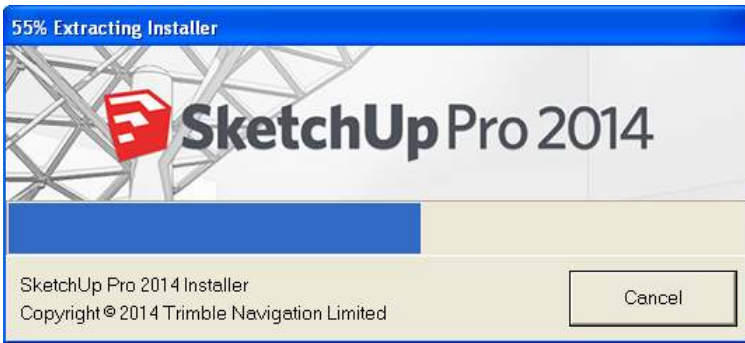

Er komt eerst een welkomstmelding. Klik op Next.

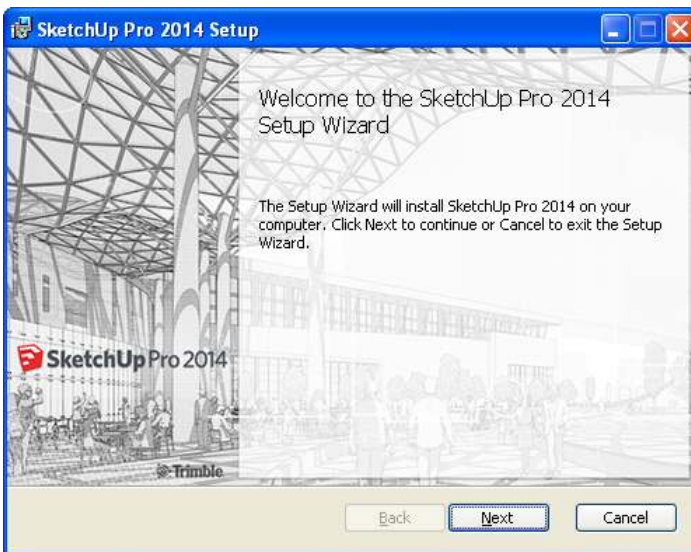

Lees de voorwaarden van de licentie-overeenkomst (haha), welke voor SketchUp Make dezelfde zijn als bij Pro, vink "I accept the terms ..." aan en klik op Next.



Geef eventueel een andere locatie op waar u wilt installeren door op Change te klikken.

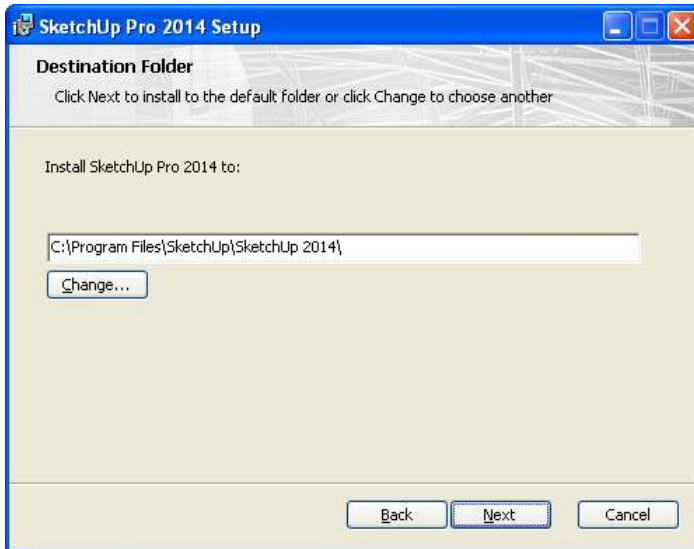

Als u op Next klikt komt er nog één scherm. Als u dan op Install klikt, begint de installatie.

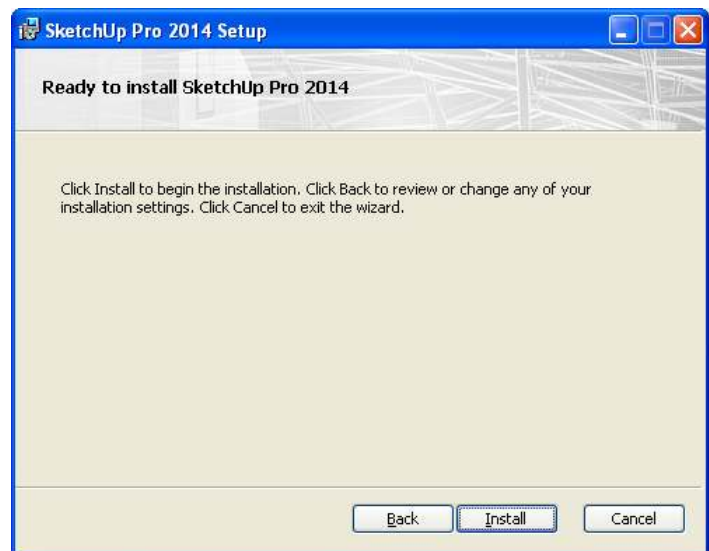

Na een tijdje is de installatie klaar.

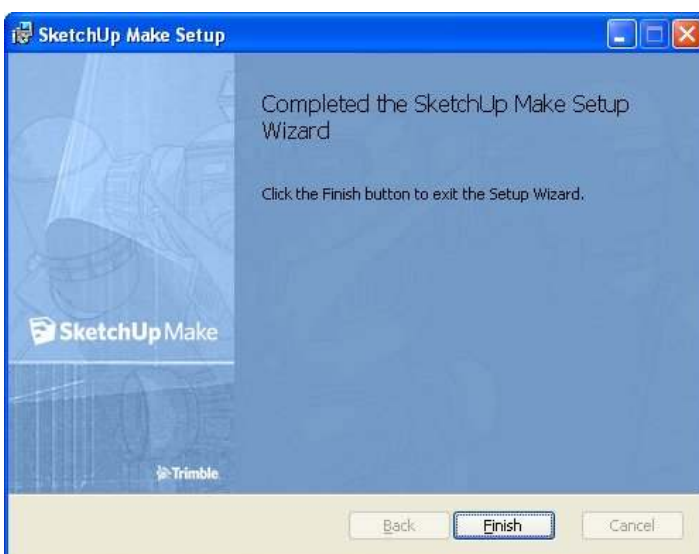

Via het menu Start > Alle programma's > SketchUp 2014 kunt u zien dat er drie programma's zijn geïnstalleerd, waarvan LayOut en Style Builder bij de betaalde Pro-versie horen. Als u toch niet van plan bent om met de betaalde Pro-versie te gaan werken, kunt u de andere twee snelkoppelingen het best verwijderen (via de rechtermuisknop).

Klik op SketchUp om het programma te starten:

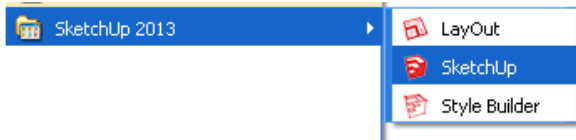

Het programma start met een welkomstscherf, waar u eventueel de betaalde licentie kunt invoeren door op "Add License" te klikken en de gegevens in te voeren die u na de aanschaf per email van ons hebt ontvangen.



Meestal zult u echter een Template willen kiezen om snel met een bepaalde voorinstelling te beginnen. Klik op *Template* en dan op "Simple Template - Meters"

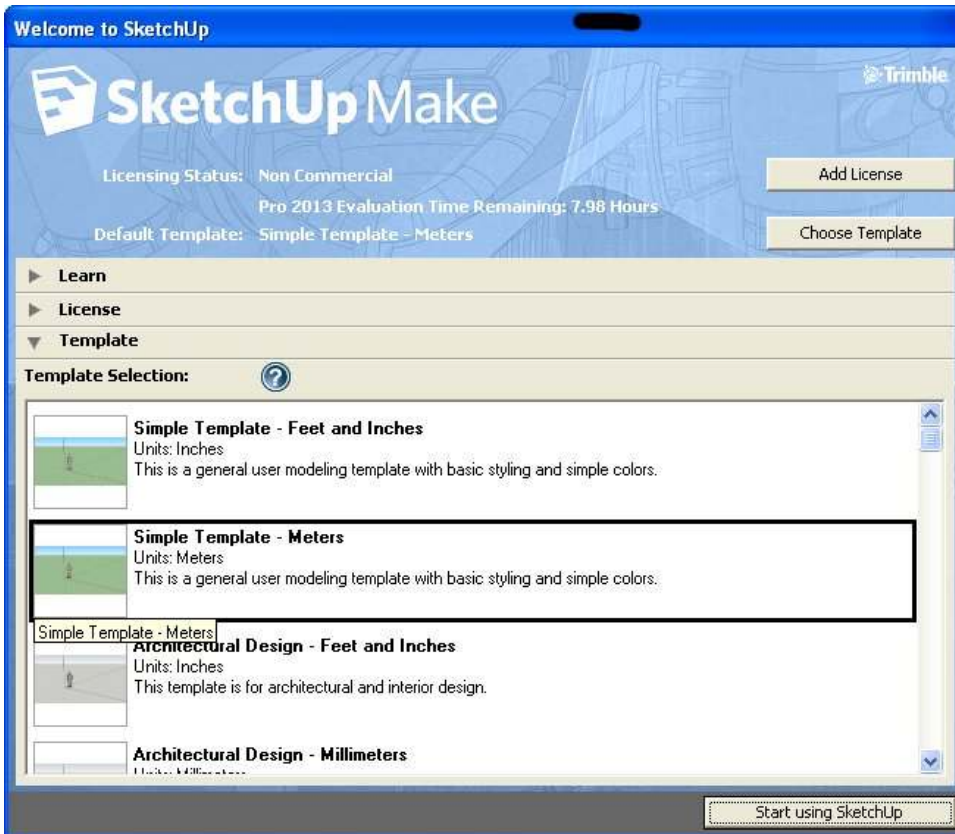

Klik op "Start using SketchUp" en u kunt aan de slag

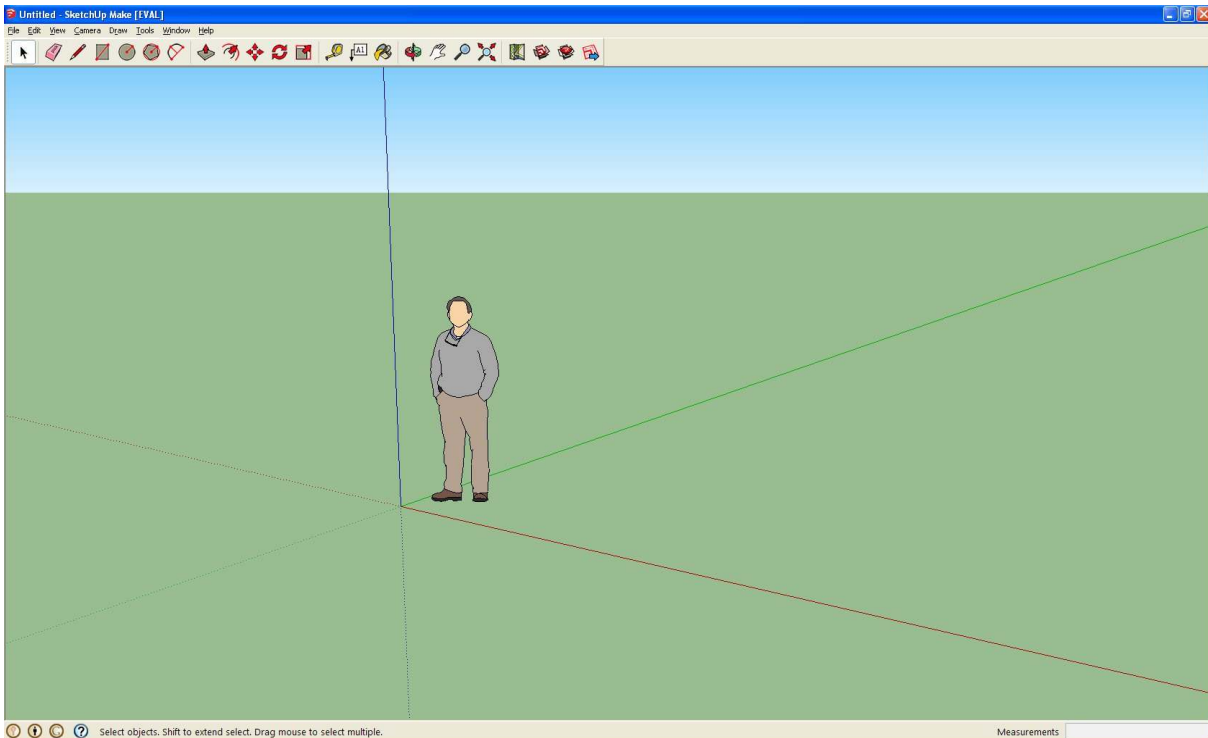

## Enkele schermafdrucken van de installatie van SketchUp Pro 2013

